

**БЛАНК ОТВЕТОВ № 1**



Код региона	Код образовательной организации	Класс Номер Буква	Код ШПЭ	Номер аудитории
<input type="text"/>	<input type="text"/>	<input type="text"/>	<input type="text"/>	<input type="text"/>

<input type="text"/>	Код предмета	Название предмета	Дата проведения (ДД-ММ-ГГ)	<input type="text"/>
<input type="text"/>	09	АНГ	<input type="text"/>	<input type="text"/>



Подпись участника строго внутри окошка

Заполнять гелевой или капиллярной ручкой ЧЕРНЫМИ чернилами по следующим образцам:

А Б В Г Д Е Ё Ж З И Й К Л М Н О П Р С Т У Ф Х Ц Ч Ш Щ Ъ Ы Ь Э Ю Я ( ) 1 2 3 4 5 6 7 8 9 0  
 А В С D E F G H I J K L M N O P Q R S T U V W X Y Z , - ; А А А О О Е Е Е Е Е І і U u В в С с

**ВНИМАНИЕ!** Все бланки и контрольные измерительные материалы рассматриваются в комплекте

**СВЕДЕНИЯ ОБ УЧАСТНИКЕ**

Фамилия

Имя

Отчество (при наличии)

Документ Серия  Номер

**Результаты выполнения заданий с КРАТКИМ ОТВЕТОМ**

1	<input type="text"/>	18	<input type="text"/>
2	<input type="text"/>	19	<input type="text"/>
3	<input type="text"/>	20	<input type="text"/>
4	<input type="text"/>	21	<input type="text"/>
5	<input type="text"/>	22	<input type="text"/>
6	<input type="text"/>	23	<input type="text"/>
7	<input type="text"/>	24	<input type="text"/>
8	<input type="text"/>	25	<input type="text"/>
9	<input type="text"/>	26	<input type="text"/>
10	<input type="text"/>	27	<input type="text"/>
11	<input type="text"/>	28	<input type="text"/>
12	<input type="text"/>	29	<input type="text"/>
13	<input type="text"/>	30	<input type="text"/>
14	<input type="text"/>	31	<input type="text"/>
15	<input type="text"/>	32	<input type="text"/>
16	<input type="text"/>	33	<input type="text"/>
17	<input type="text"/>	34	<input type="text"/>

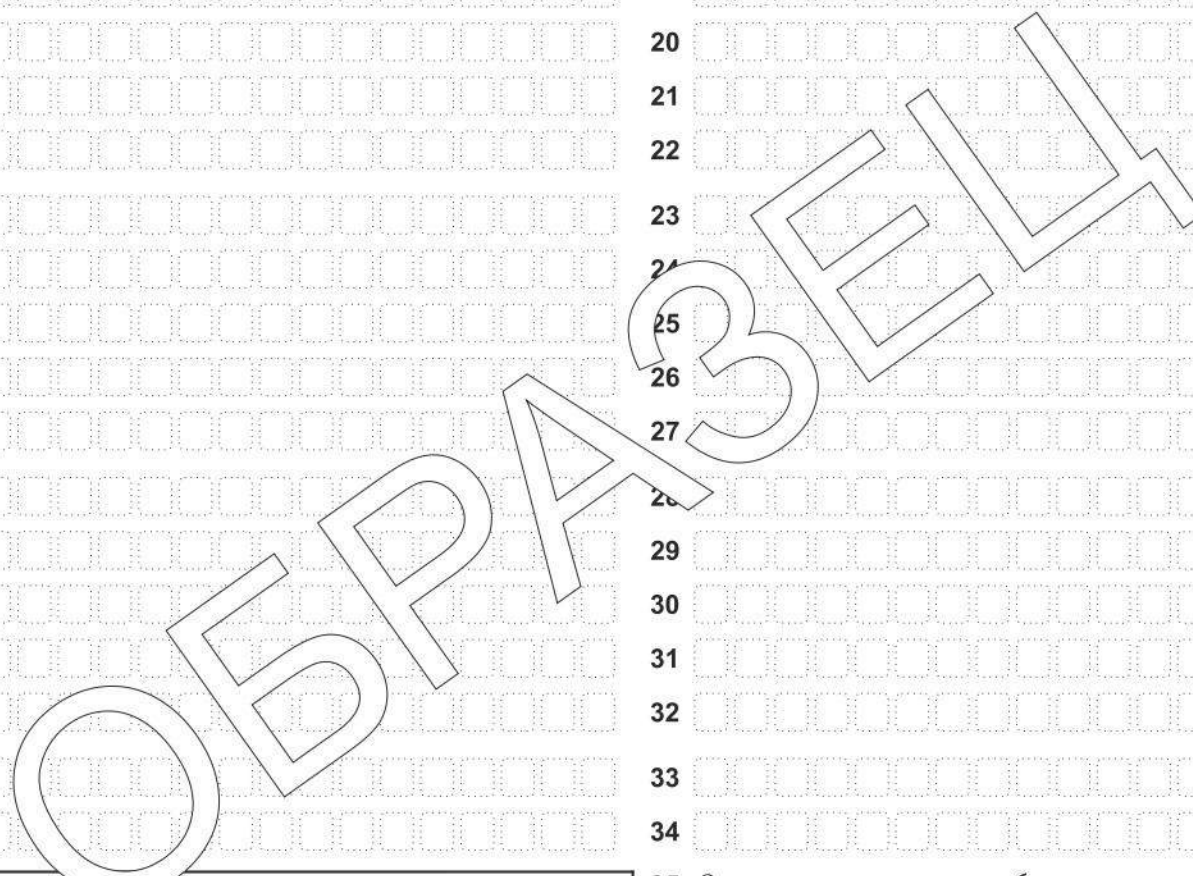

Замена ошибочных ответов на задания с КРАТКИМ ОТВЕТОМ

35 Задание выполняется на бланке ответов №2

<input type="text"/>	-	<input type="text"/>
<input type="text"/>	-	<input type="text"/>
<input type="text"/>	-	<input type="text"/>

Удален с экзамена в связи с нарушением порядка проведения ОГЭ

Не завершил экзамен по объективным причинам

Количество заполненных полей «Замена ошибочных ответов»

Резерв - 1  Резерв - 2

Подпись ответственного организатора строго внутри окошка

**БЛАНК ОТВЕТОВ № 1**



Код региона	Код образовательной организации	Класс Номер Буква	Код ШПЭ	Номер аудитории
<input type="text"/>	<input type="text"/>	<input type="text"/>	<input type="text"/>	<input type="text"/>

<input type="text"/>	Код предмета	Название предмета	Дата проведения (ДД-ММ-ГГ)	<input type="text"/>
<input type="text"/>	06	БИО	<input type="text"/>	Подпись участника строго внутри окошка

Заполнять гелевой или капиллярной ручкой ЧЕРНЫМИ чернилами по следующим образцам:

А Б В Г Д Е Ё Ж З И Й К Л М Н О П Р С Т У Ф Х Ц Ч Ш Щ Ъ Ы Ь Э Ю Я ( ) 1 2 3 4 5 6 7 8 9 0  
 A B C D E F G H I J K L M N O P Q R S T U V W X Y Z , - ; A A A O O O E E E I I U U U B C

**ВНИМАНИЕ!** Все бланки и контрольные измерительные материалы рассматриваются в комплекте

**СВЕДЕНИЯ ОБ УЧАСТНИКЕ**

Фамилия

Имя

Отчество (при наличии)

Документ Серия  Номер

**Результаты выполнения заданий с КРАТКИМ ОТВЕТОМ**

1	<input type="text"/>	18	<input type="text"/>
2	<input type="text"/>	19	<input type="text"/>
3	<input type="text"/>	20	<input type="text"/>
4	<input type="text"/>	21	<input type="text"/>
5	<input type="text"/>	22	Задание выполняется на бланке ответов №2
6	<input type="text"/>	23	Задание выполняется на бланке ответов №2
7	<input type="text"/>	24	Задание выполняется на бланке ответов №2
8	<input type="text"/>	25	Задание выполняется на бланке ответов №2
9	<input type="text"/>	26	Задание выполняется на бланке ответов №2
10	<input type="text"/>	27	Не заполняется
11	<input type="text"/>	28	Не заполняется
12	<input type="text"/>	29	Не заполняется
13	<input type="text"/>	30	Не заполняется
14	<input type="text"/>	31	Не заполняется
15	<input type="text"/>	32	Не заполняется
16	<input type="text"/>	33	Не заполняется
17	<input type="text"/>	34	Не заполняется

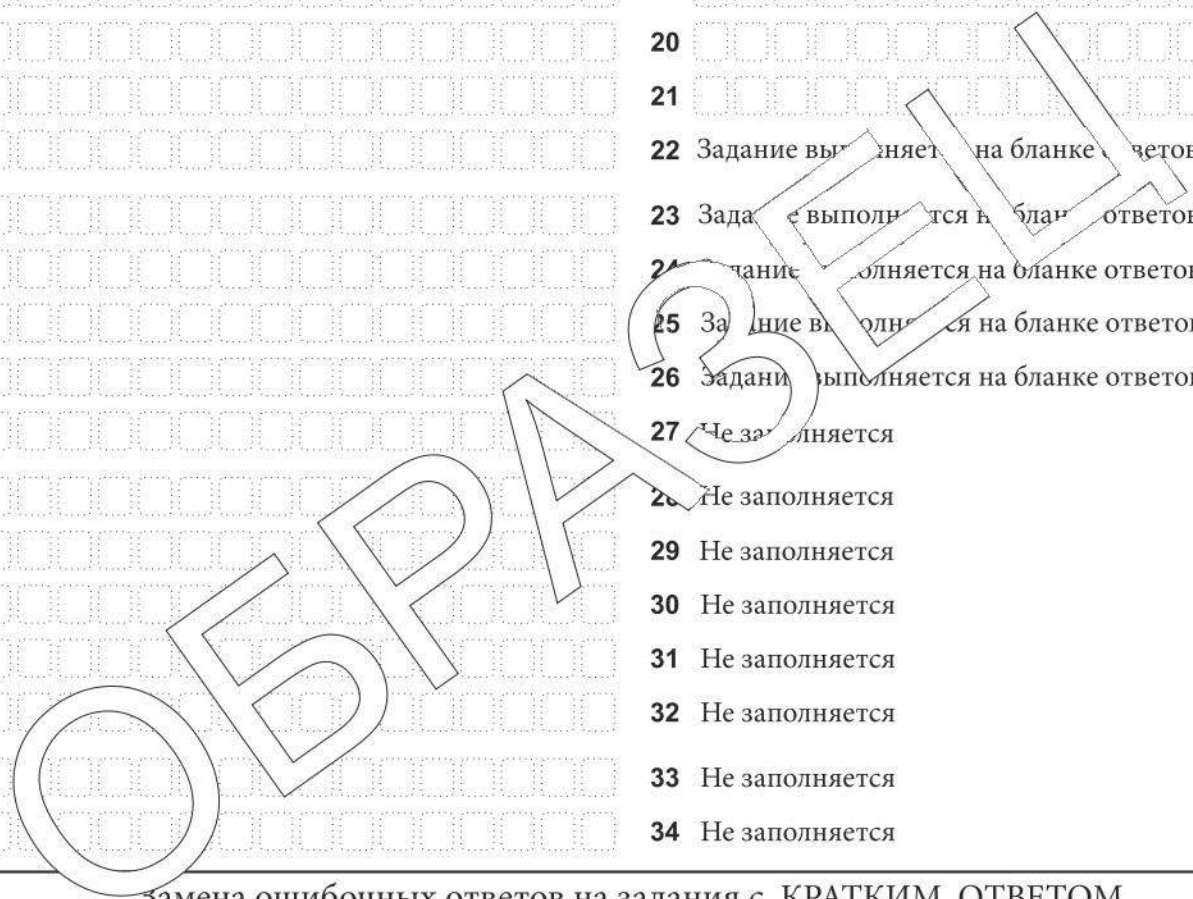

**Замена ошибочных ответов на задания с КРАТКИМ ОТВЕТОМ**

<input type="text"/>	-	<input type="text"/>
<input type="text"/>	-	<input type="text"/>
<input type="text"/>	-	<input type="text"/>

Удален с экзамена в связи с нарушением порядка проведения ОГЭ

Не завершил экзамен по объективным причинам

Количество заполненных полей «Замена ошибочных ответов»

Резерв - 1  Резерв - 2

Подпись ответственного организатора строго внутри окошка



БЛАНК ОТВЕТОВ № 1

Код региона	Код образовательной организации	Класс Номер Буква	Код ШПЭ	Номер аудитории
<input type="text"/>	<input type="text"/>	<input type="text"/>	<input type="text"/>	<input type="text"/>



2 630114 090017

Код предмета	Название предмета	Дата проведения (ДД-ММ-ГГ)
08	ГЕО	<input type="text"/>

Подпись участника строго внутри окошка

Заполнять гелевой или капиллярной ручкой ЧЕРНЫМИ чернилами по следующим образцам:

А Б В Г Д Е Ё Ж З И Й К Л М Н О П Р С Т У Ф Х Ц Ч Ш Щ Ъ Ы Ь Э Ю Я ( ) 1 2 3 4 5 6 7 8 9 0  
 А В С D E F G H I J K L M N O P Q R S T U V W X Y Z , - ; А А А О О Е Е Е Е Е І і Ц ц Ч ч Ъ ъ

**ВНИМАНИЕ!** Все бланки и контрольные измерительные материалы рассматриваются в комплекте

СВЕДЕНИЯ ОБ УЧАСТНИКЕ

Фамилия

Имя

Отчество (при наличии)

Документ Серия  Номер

Результаты выполнения заданий с КРАТКИМ ОТВЕТОМ

1	<input type="text"/>	18	<input type="text"/>
2	<input type="text"/>	19	<input type="text"/>
3	<input type="text"/>	20	<input type="text"/>
4	<input type="text"/>	21	<input type="text"/>
5	<input type="text"/>	22	<input type="text"/>
6	<input type="text"/>	23	<input type="text"/>
7	<input type="text"/>	24	<input type="text"/>
8	<input type="text"/>	25	<input type="text"/>
9	<input type="text"/>	26	<input type="text"/>
10	<input type="text"/>	27	<input type="text"/>
11	<input type="text"/>	28	Задание выполняется на бланке ответов №2
12	Задание выполняется на бланке ответов №2	29	Задание выполняется на бланке ответов №2
13	<input type="text"/>	30	<input type="text"/>
14	<input type="text"/>	31	Не заполняется
15	<input type="text"/>	32	Не заполняется
16	<input type="text"/>	33	Не заполняется
17	<input type="text"/>	34	Не заполняется

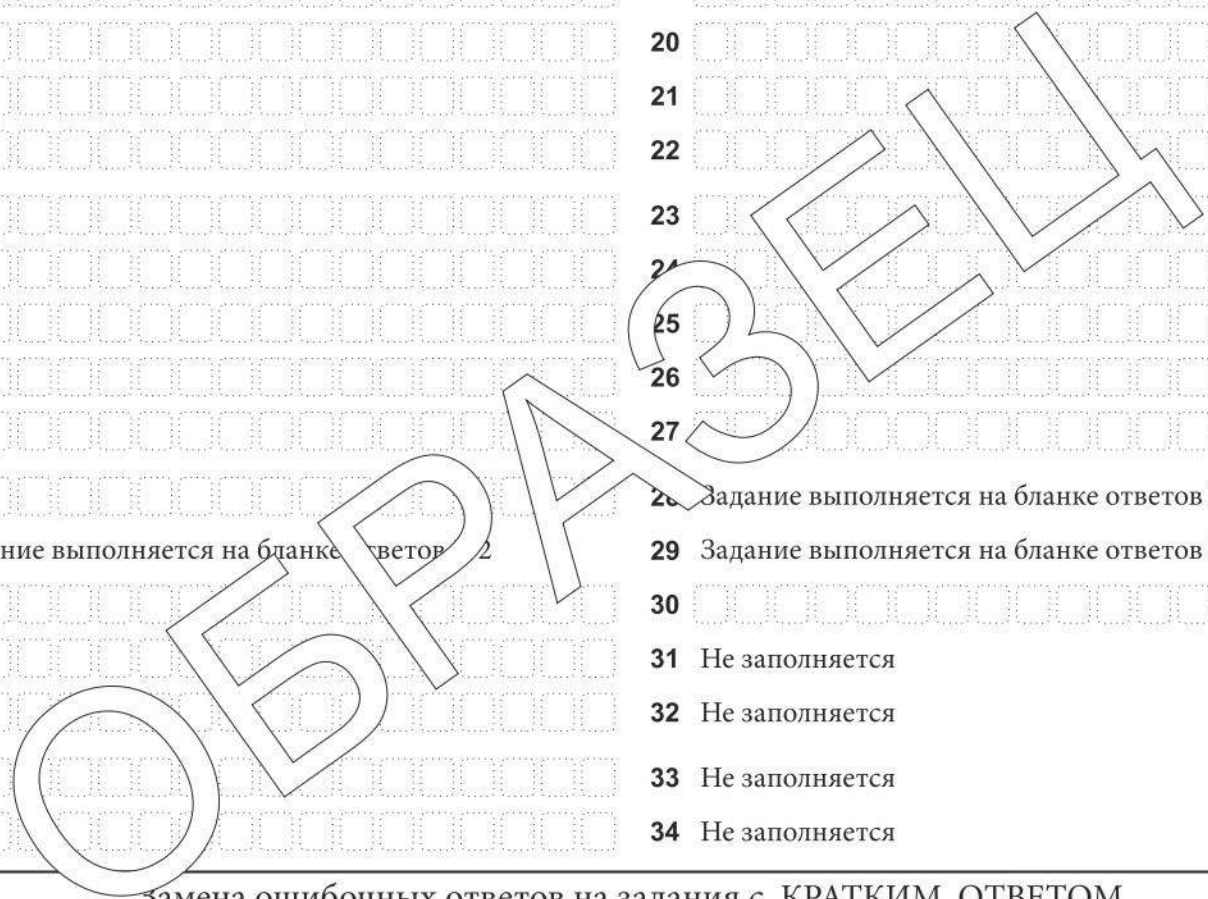

Замена ошибочных ответов на задания с КРАТКИМ ОТВЕТОМ

<input type="text"/>	-	<input type="text"/>
<input type="text"/>	-	<input type="text"/>
<input type="text"/>	-	<input type="text"/>

Удален с экзамена в связи с нарушением порядка проведения ОГЭ

Не завершил экзамен по объективным причинам

Количество заполненных полей «Замена ошибочных ответов»

Резерв - 1  Резерв - 2

Подпись ответственного организатора строго внутри окошка

БЛАНК ОТВЕТОВ № 1



Код региона <input type="text"/>	Код образовательной организации <input type="text"/>	Класс Номер Буква <input type="text"/>	Код ШПЭ <input type="text"/>	Номер аудитории <input type="text"/>
-------------------------------------	---	--	---------------------------------	---

<input type="text"/>	Код предмета 05	Название предмета ИНФ	Дата проведения (ДД-ММ-ГГ) <input type="text"/>	<input type="text"/>
----------------------	--------------------	--------------------------	--	----------------------

Подпись участника строго внутри окошка

Заполнять гелевой или капиллярной ручкой ЧЕРНЫМИ чернилами по следующим образцам:

А Б В Г Д Е Ё Ж З И Й К Л М Н О П Р С Т У Ф Х Ц Ч Ш Щ Ъ Ы Ь Э Ю Я ( ) 1 2 3 4 5 6 7 8 9 0  
 А В С D E F G H I J K L M N O P Q R S T U V W X Y Z , - ; А А А О О Е Е Е Е Е І і U u ъ ѓ

**ВНИМАНИЕ!** Все бланки и контрольные измерительные материалы рассматриваются в комплекте

СВЕДЕНИЯ ОБ УЧАСТНИКЕ

Фамилия

Имя

Отчество (при наличии)

Документ Серия  Номер

Результаты выполнения заданий с КРАТКИМ ОТВЕТОМ

1	<input type="text"/>	18	Не заполняется
2	<input type="text"/>	19	Не заполняется
3	<input type="text"/>	20	Не заполняется
4	<input type="text"/>	21	Не заполняется
5	<input type="text"/>	22	Не заполняется
6	<input type="text"/>	23	Не заполняется
7	<input type="text"/>	24	Не заполняется
8	<input type="text"/>	25	Не заполняется
9	<input type="text"/>	26	Не заполняется
10	<input type="text"/>	27	Не заполняется
11	<input type="text"/>	28	Не заполняется
12	<input type="text"/>	29	Не заполняется
13	Задание выполняется на бланке ответов №2	30	Не заполняется
14	Задание выполняется на бланке ответов №2	31	Не заполняется
15	Задание выполняется на бланке ответов №2	32	Не заполняется
16	Не заполняется	33	Не заполняется
17	Не заполняется	34	Не заполняется

Замена ошибочных ответов на задания с КРАТКИМ ОТВЕТОМ

<input type="text"/>	-	<input type="text"/>
<input type="text"/>	-	<input type="text"/>
<input type="text"/>	-	<input type="text"/>

Удален с экзамена в связи с нарушением порядка проведения ОГЭ

Не завершил экзамен по объективным причинам

Количество заполненных полей «Замена ошибочных ответов»

Резерв - 1  Резерв - 2

Подпись ответственного организатора строго внутри окошка

БЛАНК ОТВЕТОВ № 1



Код региона	Код образовательной организации	Класс Номер Буква	Код ШПЭ	Номер аудитории
<input type="text"/>	<input type="text"/>	<input type="text"/>	<input type="text"/>	<input type="text"/>



Код предмета	Название предмета	Дата проведения (дд-мм-гг)
07	ИСТ	<input type="text"/>

Подпись участника строго внутри окошка

Заполнять гелевой или капиллярной ручкой ЧЕРНЫМИ чернилами по следующим образцам:

А Б В Г Д Е Ё Ж З И Й К Л М Н О П Р С Т У Ф Х Ц Ч Ш Щ Ъ Ы Ь Э Ю Я ( ) 1 2 3 4 5 6 7 8 9 0  
 A B C D E F G H I J K L M N O P Q R S T U V W X Y Z , - ; А А А О О Е Е Е Е Е І і Ц ц Ч ч Ъ ъ

**ВНИМАНИЕ!** Все бланки и контрольные измерительные материалы рассматриваются в комплекте

СВЕДЕНИЯ ОБ УЧАСТНИКЕ

Фамилия

Имя

Отчество (при наличии)

Документ Серия  Номер

Результаты выполнения заданий с КРАТКИМ ОТВЕТОМ

1	<input type="text"/>	18	Задание выполняется на бланке ответов №2
2	<input type="text"/>	19	Задание выполняется на бланке ответов №2
3	<input type="text"/>	20	Задание выполняется на бланке ответов №2
4	<input type="text"/>	21	Задание выполняется на бланке ответов №2
5	<input type="text"/>	22	Задание выполняется на бланке ответов №2
6	<input type="text"/>	23	Задание выполняется на бланке ответов №2
7	<input type="text"/>	24	Задание выполняется на бланке ответов №2
8	<input type="text"/>	25	Не заполняется
9	<input type="text"/>	26	Не заполняется
10	<input type="text"/>	27	Не заполняется
11	<input type="text"/>	28	Не заполняется
12	<input type="text"/>	29	Не заполняется
13	<input type="text"/>	30	Не заполняется
14	<input type="text"/>	31	Не заполняется
15	<input type="text"/>	32	Не заполняется
16	<input type="text"/>	33	Не заполняется
17	<input type="text"/>	34	Не заполняется

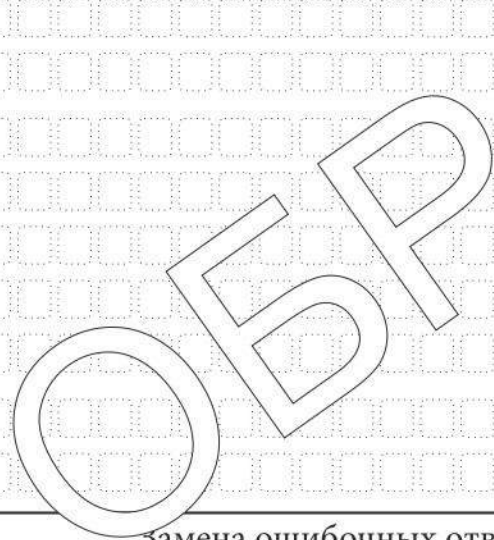

Замена ошибочных ответов на задания с КРАТКИМ ОТВЕТОМ

<input type="text"/>	-	<input type="text"/>
<input type="text"/>	-	<input type="text"/>
<input type="text"/>	-	<input type="text"/>

Удален с экзамена в связи с нарушением порядка проведения ОГЭ

Не завершил экзамен по объективным причинам

Количество заполненных полей «Замена ошибочных ответов»

Резерв - 1  Резерв - 2

Подпись ответственного организатора строго внутри окошка



**БЛАНК ОТВЕТОВ № 1**

Код региона <input type="text"/>	Код образовательной организации <input type="text"/>	Класс Номер Буква <input type="text"/>	Код ШПЭ <input type="text"/>	Номер аудитории <input type="text"/>
-------------------------------------	---	--	---------------------------------	---



Код предмета <b>18</b>	Название предмета <b>ЛИТ</b>	Дата проведения (дд-мм-гг) <input type="text"/>
---------------------------	---------------------------------	--

Подпись участника строго внутри окошка

Заполнять гелевой или капиллярной ручкой ЧЕРНЫМИ чернилами по следующим образцам:

**А Б В Г Д Е Ё Ж З И Й К Л М Н О П Р С Т У Ф Х Ц Ч Ш Щ Ъ Ы Ь Э Ю Я ( ) 1 2 3 4 5 6 7 8 9 0**  
**A B C D E F G H I J K L M N O P Q R S T U V W X Y Z , - ; А А А О О Е Е Е Е І і Ц ц У у ъ џ**

**ВНИМАНИЕ!** Все бланки и контрольные измерительные материалы рассматриваются в комплекте

**СВЕДЕНИЯ ОБ УЧАСТНИКЕ**

**Фамилия**

**Имя**

**Отчество** (при наличии)

**Документ** Серия  Номер

**Результаты выполнения заданий с КРАТКИМ ОТВЕТОМ**

- |  |                   |
|--|-------------------|
| 1 Задание выполняется на бланке ответов №2 | 18 Не заполняется |
| 2 Задание выполняется на бланке ответов №2 | 19 Не заполняется |
| 3 Задание выполняется на бланке ответов №2 | 20 Не заполняется |
| 4 Задание выполняется на бланке ответов №2 | 21 Не заполняется |
| 5 Задание выполняется на бланке ответов №2 | 22 Не заполняется |
| 6 Не заполняется                           | 23 Не заполняется |
| 7 Не заполняется                           | 24 Не заполняется |
| 8 Не заполняется                           | 25 Не заполняется |
| 9 Не заполняется                           | 26 Не заполняется |
| 10 Не заполняется                          | 27 Не заполняется |
| 11 Не заполняется                          | 28 Не заполняется |
| 12 Не заполняется                          | 29 Не заполняется |
| 13 Не заполняется                          | 30 Не заполняется |
| 14 Не заполняется                          | 31 Не заполняется |
| 15 Не заполняется                          | 32 Не заполняется |
| 16 Не заполняется                          | 33 Не заполняется |
| 17 Не заполняется                          | 34 Не заполняется |

**Замена ошибочных ответов на задания с КРАТКИМ ОТВЕТОМ**

<input type="text"/>	<input type="text"/>
<input type="text"/>	<input type="text"/>
<input type="text"/>	<input type="text"/>

Удален с экзамена в связи с нарушением порядка проведения ОГЭ

Не завершил экзамен по объективным причинам

Количество заполненных полей «Замена ошибочных ответов»

Резерв - 1  Резерв - 2

Подпись ответственного организатора строго внутри окошка

**БЛАНК ОТВЕТОВ № 1**



Код региона	Код образовательной организации	Класс Номер Буква	Код ШПЭ	Номер аудитории
<input type="text"/>	<input type="text"/>	<input type="text"/>	<input type="text"/>	<input type="text"/>



Код предмета	Название предмета	Дата проведения (ДД-ММ-ГГ)
02	МАТ	<input type="text"/>

Подпись участника строго внутри окошка

Заполнять гелевой или капиллярной ручкой ЧЕРНЫМИ чернилами по следующим образцам:

А Б В Г Д Е Ё Ж З И Й К Л М Н О П Р С Т У Ф Х Ц Ч Ш Щ Ъ Ы Ь Э Ю Я ( ) 1 2 3 4 5 6 7 8 9 0  
 А В С D E F G H I J K L M N O P Q R S T U V W X Y Z , - ; А А А О О Е Е Е Е Е І і Ц ц У у Ф ф

**ВНИМАНИЕ!** Все бланки и контрольные измерительные материалы рассматриваются в комплекте

**СВЕДЕНИЯ ОБ УЧАСТНИКЕ**

Фамилия

Имя

Отчество (при наличии)

Документ Серия  Номер

**Результаты выполнения заданий с КРАТКИМ ОТВЕТОМ**

1 <input type="text"/>	18 <input type="text"/>
2 <input type="text"/>	19 <input type="text"/>
3 <input type="text"/>	20 Задание выполняется на бланке ответов №2
4 <input type="text"/>	21 Задание выполняется на бланке ответов №2
5 <input type="text"/>	22 Задание выполняется на бланке ответов №2
6 <input type="text"/>	23 Задание выполняется на бланке ответов №2
7 <input type="text"/>	24 Задание выполняется на бланке ответов №2
8 <input type="text"/>	25 Задание выполняется на бланке ответов №2
9 <input type="text"/>	26 Не заполняется
10 <input type="text"/>	27 Не заполняется
11 <input type="text"/>	28 Не заполняется
12 <input type="text"/>	29 Не заполняется
13 <input type="text"/>	30 Не заполняется
14 <input type="text"/>	31 Не заполняется
15 <input type="text"/>	32 Не заполняется
16 <input type="text"/>	33 Не заполняется
17 <input type="text"/>	34 Не заполняется

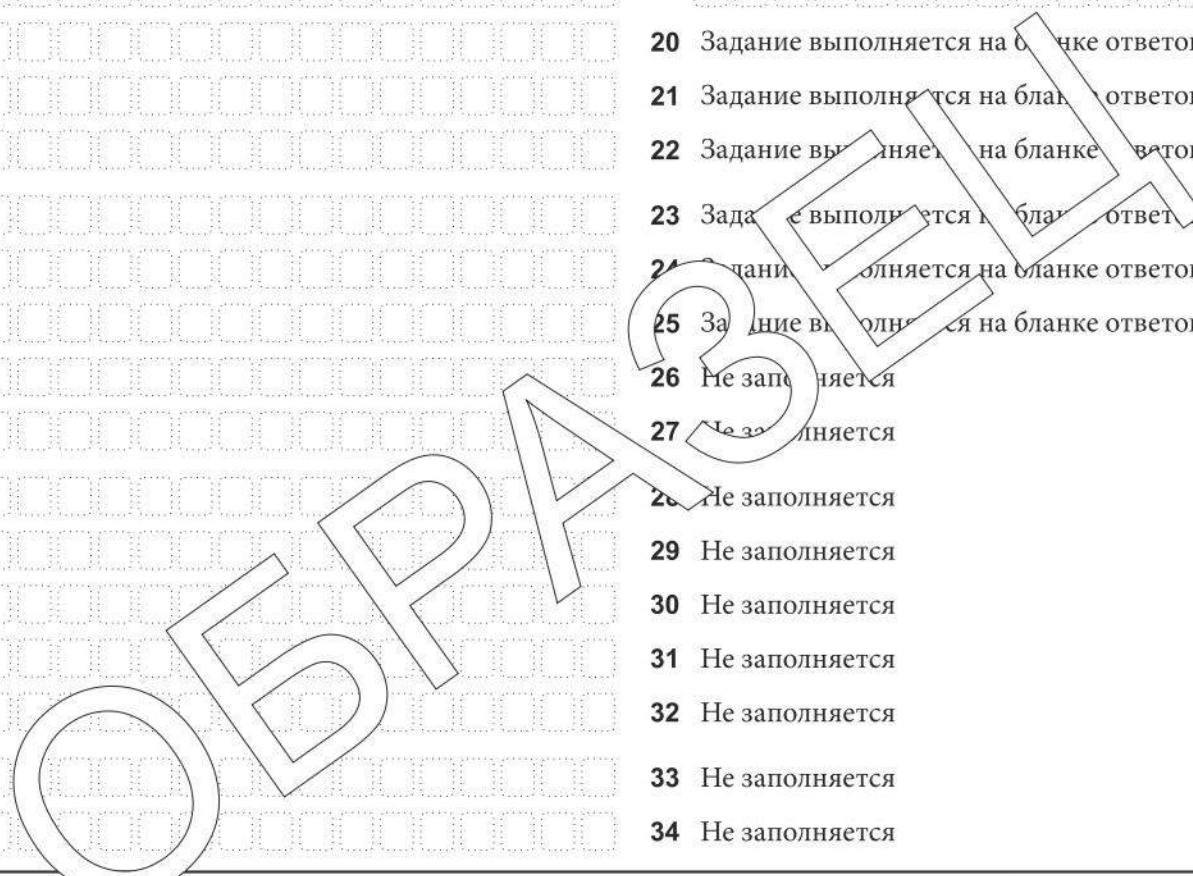

**Замена ошибочных ответов на задания с КРАТКИМ ОТВЕТОМ**

<input type="text"/>	<input type="text"/>
<input type="text"/>	<input type="text"/>
<input type="text"/>	<input type="text"/>

Удален с экзамена в связи с нарушением порядка проведения ОГЭ

Не завершил экзамен по объективным причинам

Количество заполненных полей «Замена ошибочных ответов»

Резерв - 1  Резерв - 2

Подпись ответственного организатора строго внутри окошка

**БЛАНК ОТВЕТОВ № 1**



Код региона	Код образовательной организации	Класс Номер Буква	Код ШПЭ	Номер аудитории
<input type="text"/>	<input type="text"/>	<input type="text"/>	<input type="text"/>	<input type="text"/>

<input type="text"/>	Код предмета	Название предмета	Дата проведения (дд-мм-гг)	<input type="text"/>
<input type="text"/>	12	ОБЩ	<input type="text"/>	<input type="text"/>

Подпись участника строго внутри окошка

Заполнять гелевой или капиллярной ручкой ЧЕРНЫМИ чернилами по следующим образцам:

А Б В Г Д Е Ё Ж З И Й К Л М Н О П Р С Т У Ф Х Ц Ч Ш Щ Ъ Ы Ь Э Ю Я ( ) 1 2 3 4 5 6 7 8 9 0  
 А В С D E F G H I J K L M N O P Q R S T U V W X Y Z , - ; А А А О О Е Е Е Е Е І і U u В в С с

**ВНИМАНИЕ!** Все бланки и контрольные измерительные материалы рассматриваются в комплекте

**СВЕДЕНИЯ ОБ УЧАСТНИКЕ**

Фамилия

Имя

Отчество (при наличии)

Документ Серия  Номер

**Результаты выполнения заданий с КРАТКИМ ОТВЕТОМ**

1	Задание выполняется на бланке ответов №2	18	<input type="text"/>
2	<input type="text"/>	19	<input type="text"/>
3	<input type="text"/>	20	<input type="text"/>
4	<input type="text"/>	21	Задание выполняется на бланке ответов №2
5	Задание выполняется на бланке ответов №2	22	Задание выполняется на бланке ответов №2
6	Задание выполняется на бланке ответов №2	23	Задание выполняется на бланке ответов №2
7	<input type="text"/>	24	Задание выполняется на бланке ответов №2
8	<input type="text"/>	25	Не заполняется
9	<input type="text"/>	26	Не заполняется
10	<input type="text"/>	27	Не заполняется
11	<input type="text"/>	28	Не заполняется
12	Задание выполняется на бланке ответов №2	29	Не заполняется
13	<input type="text"/>	30	Не заполняется
14	<input type="text"/>	31	Не заполняется
15	<input type="text"/>	32	Не заполняется
16	<input type="text"/>	33	Не заполняется
17	<input type="text"/>	34	Не заполняется

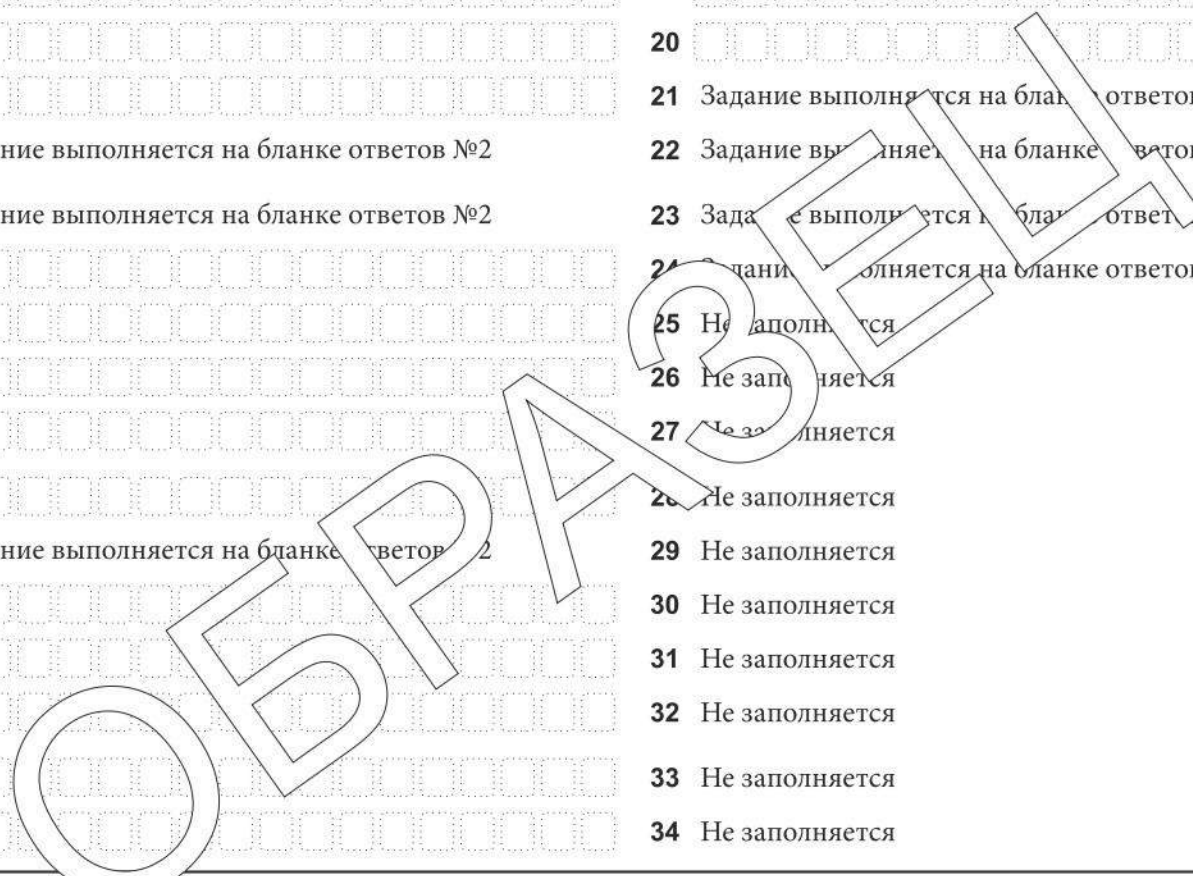

**Замена ошибочных ответов на задания с КРАТКИМ ОТВЕТОМ**

<input type="text"/>	-	<input type="text"/>	<input type="text"/>
<input type="text"/>	-	<input type="text"/>	<input type="text"/>
<input type="text"/>	-	<input type="text"/>	<input type="text"/>

Удален с экзамена в связи с нарушением порядка проведения ОГЭ

Не завершил экзамен по объективным причинам

Количество заполненных полей «Замена ошибочных ответов»

Резерв - 1  Резерв - 2

Подпись ответственного организатора строго внутри окошка



**БЛАНК ОТВЕТОВ № 1**

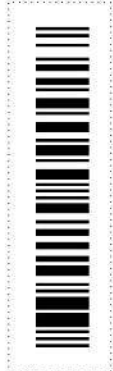

Код региона	Код образовательной организации	Класс Номер Буква	Код ШПЭ	Номер аудитории
<input type="text"/>	<input type="text"/>	<input type="text"/>	<input type="text"/>	<input type="text"/>

<input type="text"/>	Код предмета	Название предмета	Дата проведения (ДД-ММ-ГГ)	<input type="text"/>
<input type="text"/>	01	РУС	<input type="text"/>	Подпись участника строго внутри окошка

Заполнять гелевой или капиллярной ручкой ЧЕРНЫМИ чернилами по следующим образцам:

А Б В Г Д Е Ё Ж З И Й К Л М Н О П Р С Т У Ф Х Ц Ч Ш Щ Ъ Ы Ь Э Ю Я ( ) 1 2 3 4 5 6 7 8 9 0  
 А В С D E F G H I J K L M N O P Q R S T U V W X Y Z , - ; А А А О О Е Е Е Е Е І і U u ъ ѓ

**ВНИМАНИЕ!** Все бланки и контрольные измерительные материалы рассматриваются в комплекте

**СВЕДЕНИЯ ОБ УЧАСТНИКЕ**

Фамилия

Имя

Отчество (при наличии)

Документ Серия  Номер

**Результаты выполнения заданий с КРАТКИМ ОТВЕТОМ**

- |  |                   |
|--|-------------------|
| 1 Задание выполняется на бланке ответов №2 | 18 Не заполняется |
| 2 <input type="text"/>                     | 19 Не заполняется |
| 3 <input type="text"/>                     | 20 Не заполняется |
| 4 <input type="text"/>                     | 21 Не заполняется |
| 5 <input type="text"/>                     | 22 Не заполняется |
| 6 <input type="text"/>                     | 23 Не заполняется |
| 7 <input type="text"/>                     | 24 Не заполняется |
| 8 <input type="text"/>                     | 25 Не заполняется |
| 9 Задание выполняется на бланке ответов №2 | 26 Не заполняется |
| 10 Не заполняется                          | 27 Не заполняется |
| 11 Не заполняется                          | 28 Не заполняется |
| 12 Не заполняется                          | 29 Не заполняется |
| 13 Не заполняется                          | 30 Не заполняется |
| 14 Не заполняется                          | 31 Не заполняется |
| 15 Не заполняется                          | 32 Не заполняется |
| 16 Не заполняется                          | 33 Не заполняется |
| 17 Не заполняется                          | 34 Не заполняется |

**Замена ошибочных ответов на задания с КРАТКИМ ОТВЕТОМ**

<input type="text"/>	<input type="text"/>
<input type="text"/>	<input type="text"/>
<input type="text"/>	<input type="text"/>

Удален с экзамена в связи с нарушением порядка проведения ОГЭ

Не завершил экзамен по объективным причинам

Количество заполненных полей «Замена ошибочных ответов»

Резерв - 1  Резерв - 2

Подпись ответственного организатора строго внутри окошка

**БЛАНК ОТВЕТОВ № 1**



Код региона	Код образовательной организации	Класс Номер Буква	Код ШПЭ	Номер аудитории
<input type="text"/>	<input type="text"/>	<input type="text"/>	<input type="text"/>	<input type="text"/>



Код предмета	Название предмета	Дата проведения (дд-мм-гг)
03	Ф И З	<input type="text"/>

Подпись участника строго внутри окошка

Заполнять гелевой или капиллярной ручкой ЧЕРНЫМИ чернилами по следующим образцам:

А Б В Г Д Е Ё Ж З И Й К Л М Н О П Р С Т У Ф Х Ц Ч Ш Щ Ъ Ы Ь Э Ю Я ( ) 1 2 3 4 5 6 7 8 9 0  
 A B C D E F G H I J K L M N O P Q R S T U V W X Y Z , - ; A A A O O O E E E E I I U U C C B B C C

**ВНИМАНИЕ!** Все бланки и контрольные измерительные материалы рассматриваются в комплекте

**СВЕДЕНИЯ ОБ УЧАСТНИКЕ**

Фамилия

Имя

Отчество (при наличии)

Документ Серия  Номер

**Результаты выполнения заданий с КРАТКИМ ОТВЕТОМ**

1 <input type="text"/>	18 <input type="text"/>
2 <input type="text"/>	19 <input type="text"/>
3 <input type="text"/>	20 Задание выполняется на бланке ответов №2
4 <input type="text"/>	21 Задание выполняется на бланке ответов №2
5 <input type="text"/>	22 Задание выполняется на бланке ответов №2
6 <input type="text"/>	23 Задание выполняется на бланке ответов №2
7 <input type="text"/>	24 Задание выполняется на бланке ответов №2
8 <input type="text"/>	25 Задание выполняется на бланке ответов №2
9 <input type="text"/>	26 Не заполняется
10 <input type="text"/>	27 Не заполняется
11 <input type="text"/>	28 Не заполняется
12 <input type="text"/>	29 Не заполняется
13 <input type="text"/>	30 Не заполняется
14 <input type="text"/>	31 Не заполняется
15 <input type="text"/>	32 Не заполняется
16 <input type="text"/>	33 Не заполняется
17 Задание выполняется на бланке ответов №2	34 Не заполняется

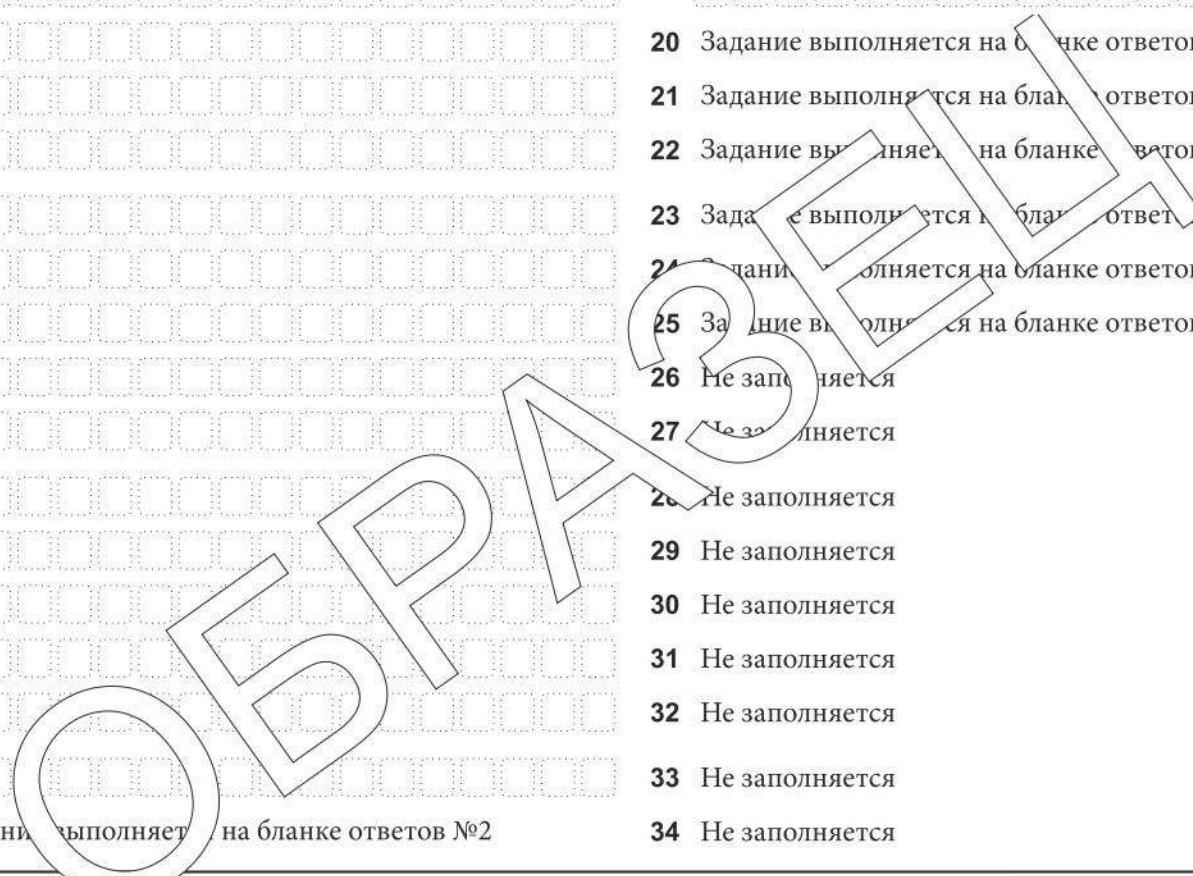

**Замена ошибочных ответов на задания с КРАТКИМ ОТВЕТОМ**

<input type="text"/>	<input type="text"/>
<input type="text"/>	<input type="text"/>
<input type="text"/>	<input type="text"/>

Удален с экзамена в связи с нарушением порядка проведения ОГЭ

Не завершил экзамен по объективным причинам

Количество заполненных полей «Замена ошибочных ответов»

Резерв - 1  Резерв - 2

Подпись ответственного организатора строго внутри окошка

**БЛАНК ОТВЕТОВ № 1**



Код региона	Код образовательной организации	Класс Номер Буква	Код ППЭ	Номер аудитории
<input type="text"/>	<input type="text"/>	<input type="text"/>	<input type="text"/>	<input type="text"/>

<input type="text"/>	Код предмета	Название предмета	Дата проведения (ДД-ММ-ГГ)	<input type="text"/>
<input type="text"/>	04	ХИМ	<input type="text"/>	<input type="text"/>

Подпись участника строго внутри окошка

Заполнять гелевой или капиллярной ручкой ЧЕРНЫМИ чернилами по следующим образцам:

А Б В Г Д Е Ё Ж З И Й К Л М Н О П Р С Т У Ф Х Ц Ч Ш Щ Ъ Ы Ь Э Ю Я ( ) 1 2 3 4 5 6 7 8 9 0  
 А В С D E F G H I J K L M N O P Q R S T U V W X Y Z , - ; А А А О О Е Е Е Е Е І і U u ъ џ

**ВНИМАНИЕ!** Все бланки и контрольные измерительные материалы рассматриваются в комплекте

**СВЕДЕНИЯ ОБ УЧАСТНИКЕ**

Фамилия

Имя

Отчество (при наличии)

Документ Серия  Номер

**Результаты выполнения заданий с КРАТКИМ ОТВЕТОМ**

1	<input type="text"/>	18	<input type="text"/>
2	<input type="text"/>	19	<input type="text"/>
3	<input type="text"/>	20	Задание выполняется на бланке ответов №2
4	<input type="text"/>	21	Задание выполняется на бланке ответов №2
5	<input type="text"/>	22	Задание выполняется на бланке ответов №2
6	<input type="text"/>	23	Задание выполняется на бланке ответов №2
7	<input type="text"/>	24	Задание выполняется на бланке ответов №2
8	<input type="text"/>	25	Не заполняется
9	<input type="text"/>	26	Не заполняется
10	<input type="text"/>	27	Не заполняется
11	<input type="text"/>	Заполняется экспертами Результат проверки выполнения задания 24 Эксперт 1 <input type="text"/> <input type="text"/> Подпись 1-го эксперта строго внутри окошка Эксперт 2 <input type="text"/> <input type="text"/> Подпись 2-го эксперта строго внутри окошка В случае, если участник не приступал к выполнению задания 24, в полях должен быть вписан символ «X»	
12	<input type="text"/>		
13	<input type="text"/>		
14	<input type="text"/>		
15	<input type="text"/>		
16	<input type="text"/>		
17	<input type="text"/>		

**Замена ошибочных ответов на задания с КРАТКИМ ОТВЕТОМ**

<input type="text"/>	<input type="text"/>
<input type="text"/>	<input type="text"/>
<input type="text"/>	<input type="text"/>

Удален с экзамена в связи с нарушением порядка проведения ОГЭ

Не завершил экзамен по объективным причинам

Количество заполненных полей «Замена ошибочных ответов»

Резерв - 1  Резерв - 2

Подпись ответственного организатора строго внутри окошка



ОСНОВНОЙ ГОСУДАРСТВЕННЫЙ ЭКЗАМЕН - 2023  
**БЛАНК ОТВЕТОВ № 2**

**ЛИСТ 1**

Код региона	Код предмета	Название предмета	Резерв - 5
<input type="text"/>	<input type="text"/>	<input type="text"/>	<input type="text"/>

Бланк ответов № 2 (лист 2) **2 7 2 0 3 9 0 0 0 1 0 0 2** Лист



2 041100 001724

Отвечая на задания с РАЗВЕРНУТЫМ ОТВЕТОМ, пишите аккуратно и разборчиво, соблюдая разметку страницы.  
 Не забудьте указать номер задания, на которое Вы отвечаете, например, 31.  
 Условия задания переписывать не нужно.

**ВНИМАНИЕ!** Все бланки и контрольные измерительные материалы рассматриваются в комплекте

ОБРАЗЕЦ



ОСНОВНОЙ ГОСУДАРСТВЕННЫЙ ЭКЗАМЕН - 2023  
**БЛАНК ОТВЕТОВ № 2**

**ЛИСТ 2**

Код региона	Код предмета	Название предмета	Резерв - 6
<input type="text"/>	<input type="text"/>	<input type="text"/>	<input type="text"/>

Дополнительный бланк ответов № 2  Лист



Отвечая на задания с РАЗВЕРНУТЫМ ОТВЕТОМ, пишите аккуратно и разборчиво, соблюдая разметку страницы.  
 Не забудьте указать номер задания, на которое Вы отвечаете, например, 31.  
 Условия задания переписывать не нужно.



**ВНИМАНИЕ!** Данный бланк использовать только после заполнения бланка ответов № 2 лист 1

ОБРАЗЕЦ



ОСНОВНОЙ ГОСУДАРСТВЕННЫЙ ЭКЗАМЕН - 2023  
ДОПОЛНИТЕЛЬНЫЙ БЛАНК ОТВЕТОВ № 2

Код региона	Код предмета	Название предмета	Резерв - 6
00	00	000	000000

Дополнительный  
бланк ответов № 2

Лист 000



Перепишите значения полей "Код региона", "Код предмета", "Название предмета" из БЛАНКА ОТВЕТОВ № 1.  
Отвечая на задания с РАЗВЕРНУТЫМ ОТВЕТОМ, пишите аккуратно и разборчиво, соблюдая разметку страницы.  
Не забудьте указать номер задания, на которое Вы отвечаете, например, 31.  
Условия задания переписывать не нужно.



**ВНИМАНИЕ!** Данный бланк использовать только после заполнения обоих листов основного бланка ответов № 2

ОБРАЗЕЦ